

dossier compromis 3D  
durée 5 mois  
avec ideal-smile

- Exercices de prescription !

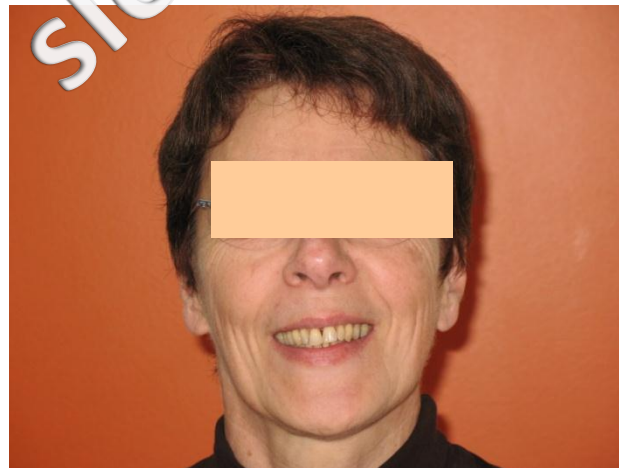



**Fiche de prescription Collage lingual attaches in ovation L ; fiche ERNOULT**

**CACHET DU PRATICIEN**  
 Docteur ERNOULT Jean-François  
 4 Rue Joseph Lebrix  
 56000 VANNES  
 Tél. : 02 97 54 29 96  
 Fax : 02 97 47 65 03

**Setup**

Max  Mand   
**Arcade à coller**  
 Max  Mand

**Instruction arcade maxillaire**

Type de brackets: L mtm  pas de set up   
 set up obligatoire (3=3)

fourni par le labo  fourni par le cabinet

Type de guttière de transfert recommandée : silicone transparent de la totalité (préciser si collage unitaire)

Prescription fil :

**Niti**

.014   
 .016   
 .0175 x .0175  
 .016 x .022

**Beta Titanium**

.014   
 .016   
 .0175 x .0175  
 .016 x .022

**Instruction set up :**  
 Largeur canine +1 (13) +1-23  
 Largeur molaire  
 Les incisives seront placées verticalement idéalement dans la continuité du plan occlusal Première molaire canine  
 Stripping : oui non

**Instruction collage**  
 141516 242323 2D Aligner  
 No pas tenir compte de ces notes!

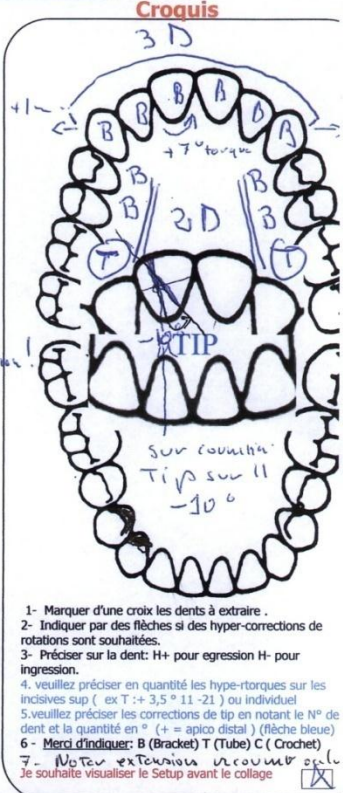

**Instruction arcade mandibulaire**

Type de brackets : L mtm  pas de set up   
 set up obligatoire

fourni par le labo  fourni par le cabinet

Type guttière de transfert recommandée : silicone transparent de la totalité (préciser si collage unitaire)

Prescription fil :

**Niti**

.014   
 .016   
 .0175 x .0175  
 .016 x .022

**Beta Titanium**

.014   
 .016   
 .0175 x .0175  
 .016 x .022

**Instruction set up :**  
 Largeur canine  
 Largeur molaire  
 Les incisives seront placées verticalement idéalement dans la continuité du plan occlusal Première molaire canine  
 Stripping : oui non

**Instruction collage**

**Remarques Préciser si traitement complet avec intercuspidie parfaite ou si compromis**

3 D de twist = twist sup (13-23)  
 une seule arcade pour tout 24 de 13-23.

PATIENT :



DATE :

10.03.2011

CABINET D'ORTHODONTIE  
Docteur Ernoult Jean Francois

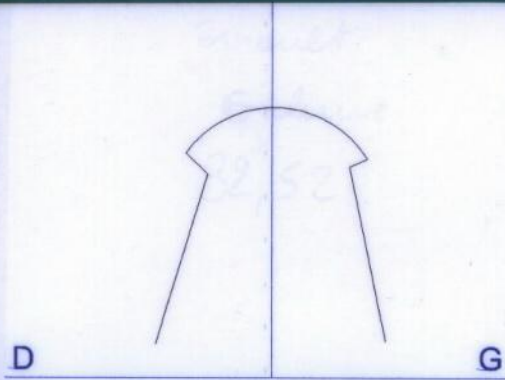

ARC DÉBUT DE TRAITEMENT

Longueur =

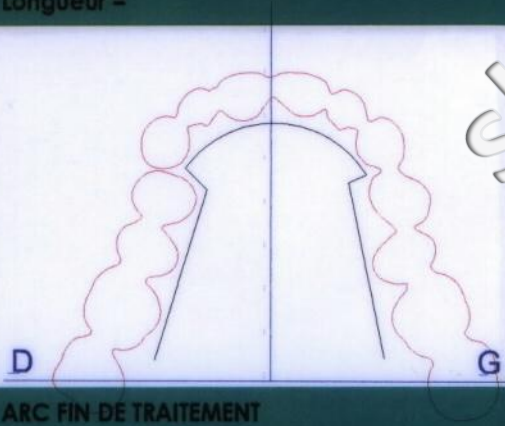

ARC FIN DE TRAITEMENT

Longueur = 27.531

DESSIN D'ARC INFORMATISÉ

Forme d'arcade idéale de fin de traitement  
Echelle 1/1

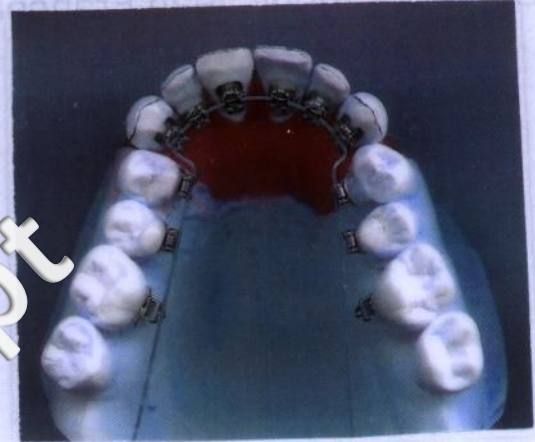

# Fin de traitement

- Commentaires
- Respect forme d'arcade de départ
- Occlusion de départ respectée
- Excellent contrôle du torque
- 6 mois de traitement

